

BLOCO CONCRETO INTERTRAVADO A: 671,10m²

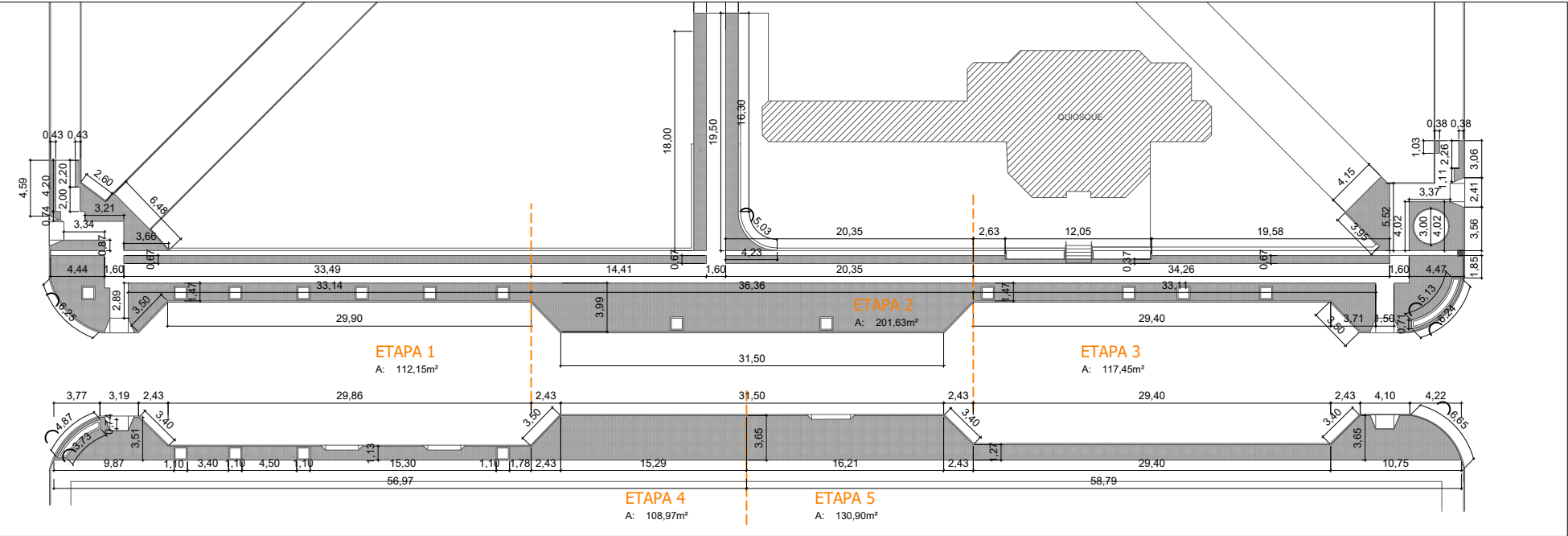

CANALETA DE ALVENARIA - 104,17m  
REVESTIMENTOS MURETAS E FLOREIRAS

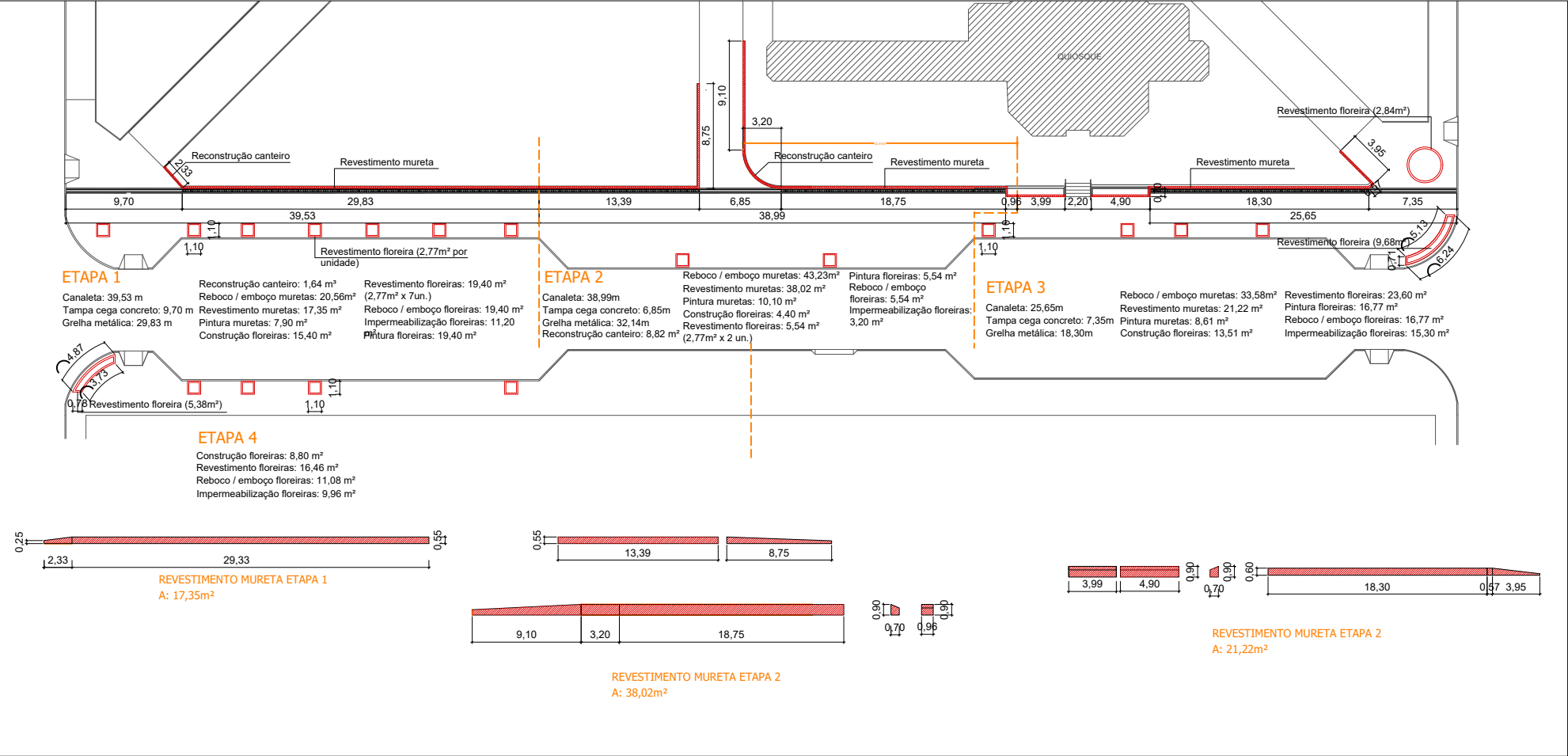

PROJETO:

**PRAÇA BORGES DE MEDEIROS**

LOCAL:

**RUA 7 DE SETEMBRO Nº 1140**

PLANTA:

QUANTITATIVOS BLOCOS CONCRETO, CANALETAS E FLOREIRAS

DATA:

04/2024

Contrato de repasse MTUR  
940632/2023  
Operação 1086614-10

RRT:

14126907

ESCALA:

indicada

ÁREA DE INTERVENÇÃO:

2.469,50 m²

RESPONSÁVEL TÉCNICO:

Melanie Falcone Longhi CAU-RS/A64390-4

PROPRIETÁRIO:

Prefeitura Municipal de São Vicente do Sul

PRANCHA Nº

**6/6**